



241  
13 มี.ค. 2568

คณะแพทยศาสตร์ศิริราชพยาบาล  
มหาวิทยาลัยมหิดล  
ฝ่ายการศึกษา  
2 ถนนวิภาวดีรังสิต บางกอกน้อย กรุงเทพฯ 10700  
โทรศัพท์ 0 2419 6413 โทรสาร 0 2419 6443

ที่ อว 78.07/01740  
วันที่ 25 กุมภาพันธ์ 2568  
เรื่อง ขอความอนุเคราะห์ประชาสัมพันธ์การเปิดรับสมัครผู้สนใจเข้าศึกษาระดับปริญญาโท ปีการศึกษา 2568 รอบที่ 2  
หลักสูตรวิทยาศาสตรมหาบัณฑิต สาขาวิชาการศึกษาศาสตร์สุขภาพ (หลักสูตรนานาชาติ)

เรียน นายกสภากายภาพบำบัด  
สิ่งที่ส่งมาด้วย 1. โปสเตอร์ประชาสัมพันธ์ จำนวน 1 แผ่น

ด้วย ศูนย์ความเป็นเลิศด้านการศึกษาวิทยาศาสตรสุขภาพ คณะแพทยศาสตร์ศิริราชพยาบาล มหาวิทยาลัยมหิดล เปิดสอนหลักสูตรวิทยาศาสตรมหาบัณฑิต สาขาวิชาการศึกษาศาสตร์สุขภาพ (หลักสูตรนานาชาติ) (Master of Science in Health Science Education (International Program)) โดยหลักสูตรมีเป้าหมายในการพัฒนามหาบัณฑิตให้เป็นผู้ที่มีความเข้าใจอย่างถ่องแท้ในความรู้และพัฒนาทักษะในการจัดการเรียนการสอน การประเมินผล การบริหารจัดการหลักสูตร การดูแลนักศึกษาในการจัดการศึกษาทางด้านวิทยาศาสตรสุขภาพ รวมทั้งสามารถสร้างผลงานวิจัยทางการศึกษาที่มีประโยชน์ต่อไป โดยผู้สนใจสามารถเลือกเรียนแบบระบบชั้นเรียน หรือเรียนระบบออนไลน์ เปิดรับสมัครผู้สนใจศึกษาในหลักสูตรฯ ปีการศึกษา 2568 รอบที่ 2 วันที่ 1 เมษายน - 31 พฤษภาคม 2568 ทางเว็บไซต์บัณฑิตวิทยาลัย มหาวิทยาลัยมหิดล <https://graduate.mahidol.ac.th> โดยกำหนดเปิด - ปิดภาคเรียน คือ วันที่ 11 สิงหาคม 2568 ถึง วันที่ 5 ธันวาคม 2568 เรียนในเวลาราชการ (ตามตารางสอน) วันจันทร์ ถึง วันศุกร์ เวลา 9.00 - 16.00 น.

ในการนี้ จึงขอความอนุเคราะห์ประชาสัมพันธ์การเปิดรับสมัครผู้สนใจเข้าศึกษาหลักสูตร วิทยาศาสตรมหาบัณฑิต สาขาวิชาการศึกษาศาสตร์สุขภาพ (หลักสูตรนานาชาติ) ประจำปีการศึกษา 2568 รอบที่ 2 ตามรายละเอียดที่ส่งมาด้วย และสามารถศึกษารายละเอียดเพิ่มเติมได้ที่ <https://shee.si.mahidol.ac.th/master2> หรือสอบถามรายละเอียดได้ที่ นางสาวพัทธนิทร์ เสถียรศรี นักวิชาการศึกษา โทรศัพท์ 0 2419 4934 email: [shee.sihsi@gmail.com](mailto:shee.sihsi@gmail.com)

จึงเรียนมาเพื่อโปรดพิจารณาให้ความอนุเคราะห์ประชาสัมพันธ์ด้วย จะขอบพระคุณยิ่ง

ขอแสดงความนับถือ

(ศาสตราจารย์ นายแพทย์อภิชาติ อัครมวงคกุล)  
คณบดีคณะแพทยศาสตร์ศิริราชพยาบาล

ผู้ประสานงาน: คุณพัทธนิทร์ เสถียรศรี โทร. 0 2419 4934



ศูนย์ความเป็นเลิศด้านการศึกษาวิทยาศาสตรสุขภาพ (ศศว) | Siriraj Health science Education Excellence center (SHEE)  
โทรศัพท์. 0 2419 6637, 0 2419 9978 E-mail : [sishee@mahidol.edu](mailto:sishee@mahidol.edu)





Mahidol University  
Faculty of Medicine  
Siriraj Hospital



SHEE  
Siriraj Health science Education Excellence center



M.Sc.(HSE)  
การศึกษาวิทยาศาสตร์สุขภาพ

รับสมัคร  
รอบ  
**2**  
รอบสุดท้าย  
ของปีการศึกษา 2568

"ไม่ต้องไปไกลถึงต่างประเทศ"

ก็สามารถเรียนหลักสูตรการศึกษาวิทยาศาสตร์สุขภาพได้

เปิดรับนักศึกษาใหม่  
ปีการศึกษา 2568

หลักสูตรเปี่ยมคุณภาพ ผู้เรียนได้รับการดูแลติดตามจากอาจารย์ผู้เชี่ยวชาญอย่างดี

# หลักสูตรวิทยาศาสตรมหาบัณฑิต สาขาวิชาการศึกษาวิทยาศาสตร์สุขภาพ (ภาคพิเศษ)

- ✔ มีความยืดหยุ่น เลือกรูปแบบการเรียนที่ตอบโจทย์ทุก lifestyle
- ✔ แลกเปลี่ยนมุมมองจากผู้เรียนที่หลากหลาย
- ✔ ร่วมงาน/กิจกรรมเพื่ออัปเดตความรู้
- ✔ มีทุนการศึกษาสนับสนุน



รับสมัครรอบภาคต้น **รอบที่ 2**  
**1 เม.ย. - 31 พ.ค. 68**

วันเปิด - ปิด ภาคการศึกษา : 11 ส.ค. - 5 ธ.ค. 68

\*หมายเหตุ: ปีการศึกษา 2568 เปิดรับเพียง 2 รอบ

เหมาะกับใคร



อาจารย์สายวิทยาศาสตรสุขภาพ



บุคลากรสายวิทยาศาสตรสุขภาพ



ผู้ที่มีใจรักด้านการศึกษาวิทยาศาสตร์สุขภาพ



รายละเอียดเพิ่มเติม

สมัครเรียน

☎ 02 419 5193 (คุณรัตนสุดา) / 0 2419 6637 (คุณปรียาดา) ✉ sihse.edu@gmail.com

🌐 shee.si.mahidol.ac.th/master 📱 mahidol.sihse

# MASTER OF SCIENCE IN HEALTH SCIENCE EDUCATION

SEMESTER 1/2025

INTERNATIONAL PROGRAM



## Flexible study



Face to Face



Synchronous  
Online

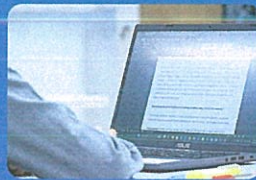

Asynchronous  
Online

## SCHOLARSHIPS AVAILABLE

- SIRIRAJ GRADUATE SCHOLARSHIP
- LIVING ALLOWANCE SCHOLARSHIP

## Who can apply?



Medical Doctors



Dentists



Academic Staffs



Medical  
Technologists



Nurses



Educators



Traditional Medicine



Veterinarians



Related  
Education Fields

## Online Application Round 2

April 1 – May 31, 2025



M.Sc.HSI website



Line Official